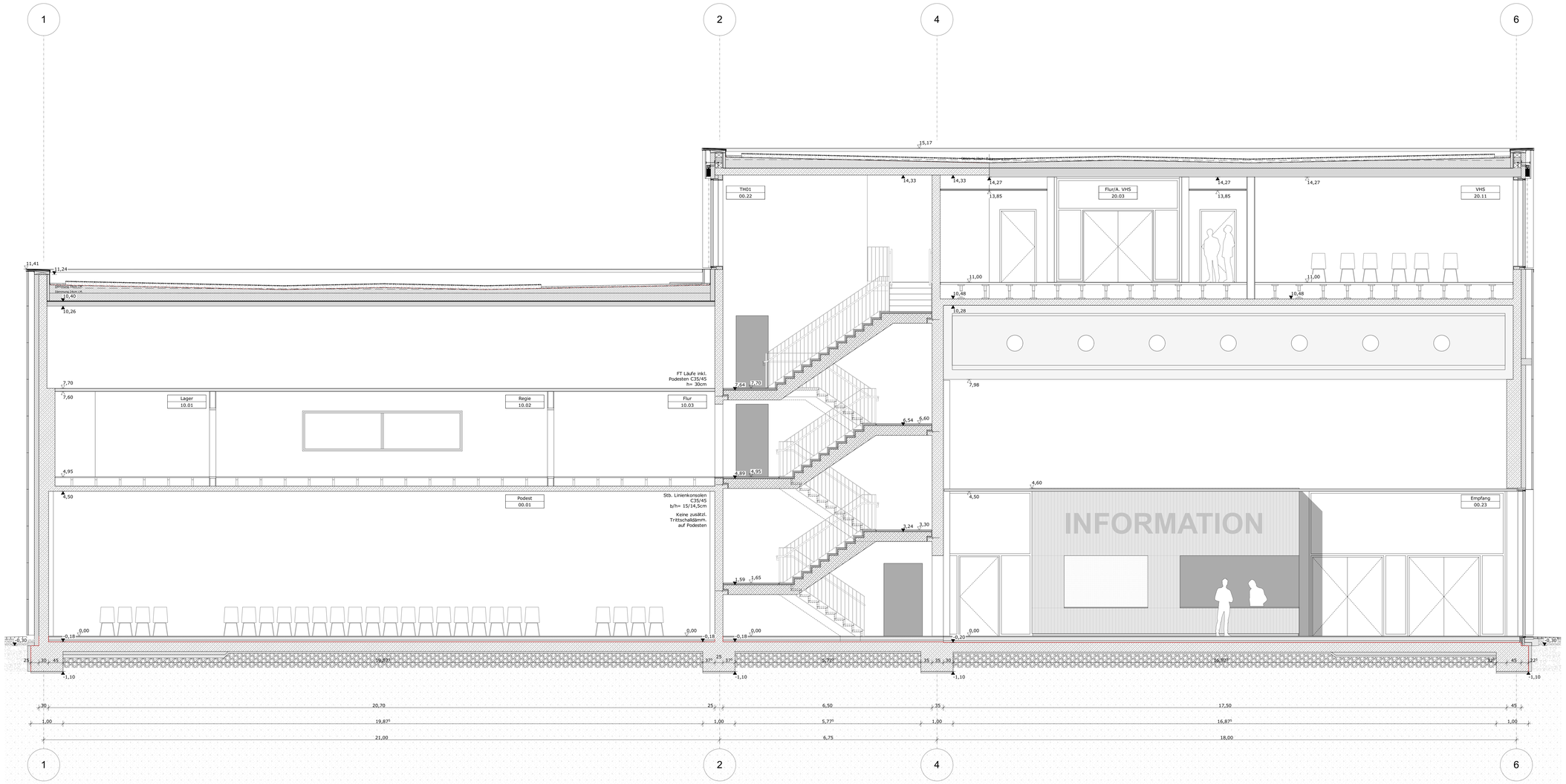

Feuerwiderstandsdauer Bauteile nach DIN 4102

Wichtiger Hinweis:
Maßgebend für die Anforderungen an die tragenden Bauteile sind die textlichen Angaben.
Die zeichnerischen Angaben dienen im Wesentlichen der Anforderungen an nichtt- Bauteile dar!

Wände			Abschlüsse		
Planzeichen	DIN 4102	Bauechtl. Bezeichnung	Planzeichen	DIN 4102	Bauechtl. Bezeichnung
BW	F-90-A+M	Brandwand - Feuerbeständig und widerstandsf. gegen mechan. Beanspruchungen	ft+rs	T90-RS	feuerbeständiger, rauchdichter und selbstschließender Abschluss
ft + m	F-90-A+M	Brandwand - Feuerbeständig und widerstandsf. gegen mechan. Beanspruchungen	ft	T90	feuerbeständiger und selbstschließender Abschluss
ft	F-90	feuerbeständig	ft+rs	T30-RS	feuerhemmender, rauchdichter und selbstschließender Abschluss
hfh + m	F-60-A+M	Brandwand - Hochfeuerhemmend und widerstandsf. gegen mechan. Beanspruchungen	rs	RS	rauchdichter und selbstschließender Abschluss
hfh	F-60	hochfeuerhemmend	ds		dicht- und selbstschließender Abschluss
fh	F-30	feuerhemmend	d		dichtschließender Abschluss
a	A	nicht brennbar	A-ST		Aufzugschachttüren/Stahlblechtüren (nichtbrennbar) gem. DIN 1691
			Fh-Vergl.	F-30 Verglasung	Fensterverglasung, feuerhemmend und rauchdicht
			RS-Vorhang		Rauchschutzvorhang, rauchdicht mit sell. Führungsschiene

12			
11			
10			
9			
8			
7			
6			
5			
4	Dachaufbauten / Treppenhaus	09.10.25	MM/BK
3	Anpassung Fassaden / Maßketten	04.06.25	MM/BK
2	Entfall der Planbezeichnung VORABZUG	17.04.25	MM
1	Vorabzug Rohbau	04.03.25	MM
	Änderung	Datum	Gez.

Alle Maße sind am Bau und in Verbindung mit den Faching.-Plänen zu prüfen, Abweichungen, Unstimmigkeiten und Änderungen sind der Bauleitung u. dem planenden Architekten unverzüglich mitzuteilen!
Türhöhen sind Rohbauhöhen gemessen ab OKFF! Brüstungshöhen gemessen ab OKFF!
Alle tragenden Bauteile sind gemäß Statik zu dimensionieren!

±0,00 = +76,97 m ü.NHN

BCA - Bürgerforum Ahlen

Neubau Bürgercampus Stadt Ahlen - Bürgerforum
Westenmauer 10 | 59227 Ahlen

Ausführungsplanung LP5 Maßstab **1:50**

Schnitt 04

Lph.-Plannr. Index
BF_706_5_--_SN_--_004_04

erstellt am **04.03.25** aktualisiert am **09.10.25**

Blattgröße
1189 x 841 mm

gezeichnet
MM/BK

Anlage zum LV